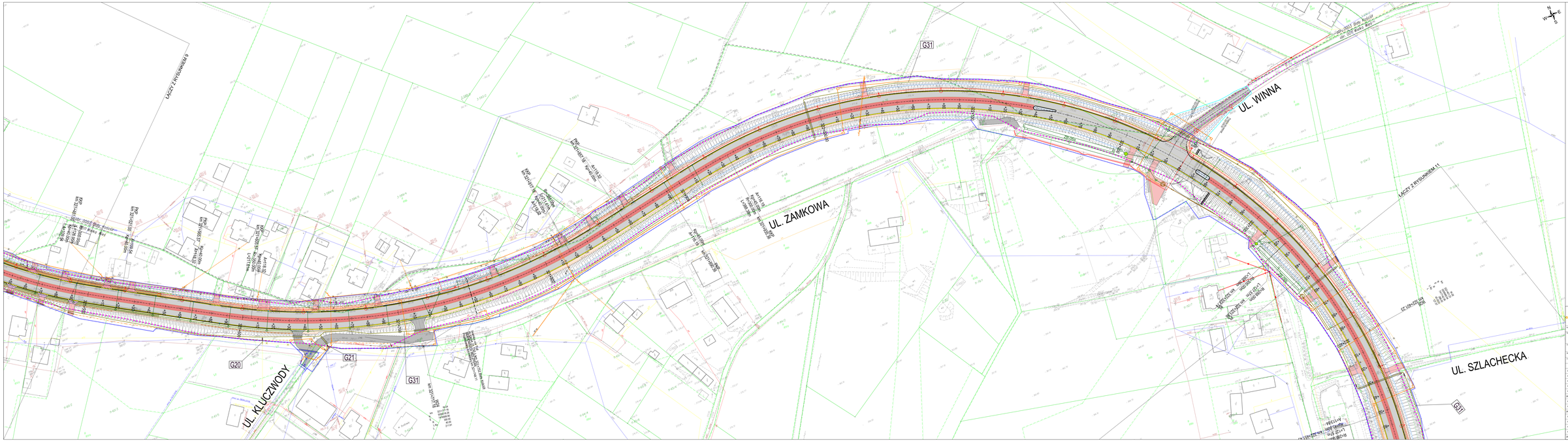

INWESTOR:
Gmina Miasto Kluczbork
Urząd Miasta Kluczbork
Wydział Gospodarki Komunalnej i Ochrony Środowiska
Komórka Organizacyjna Inwestycji i Zamówień Publicznych
46-200 Kluczbork
ul. Plebiscytowa 2, 2 piętro, Biura

MP RB
GŁÓWNY PROJEKTANT:
MP RB Sp. z o.o.
ul. Wrocławska 4
45-836 Opole

PARTNER KONSORCJUM:
MP INWESTY Sp. z o.o.
ul. Wrocławska 4
45-836 Opole

OPOLSKIE DROGI
Opolskie Drogi Sp. z o.o.
ul. Wrocławska 4
45-836 Opole

KONCEPCJA PROGRAMOWA — NR 1/2018/KP
z dnia 15.04.2018 r.

PRZEBUDOWA GAZOCIĄGU ŚREDNIEGO CIŚNIENIA DN80 W ZWIĄZKU Z ROZBUDOWĄ DROGI KRAJOWEJ NR 94 NA ODCINKU JUŻNOWICE - GIEBUŁTÓW

INFRASTRUKTURA TECHNICZNA ZWIĄZANA I NIEZWIĄZANA Z DROGĄ

DROGA KRAJOWA NR 94		UZGODNIENIA	B.1.
PLAN SYTUACYJNY - WR1		2.10	1:500

FUNKCJA	IMIĘ I NAZWISKO	ZNACZENIE	UPRAWNIENIA	DATA	PODPIS
PROJEKTANT	mgr inż. Michał Pomietlo	mostowa	IV/0288	06.2020	
PROJEKTANT	mgr inż. Adam Sztuch	mostowa	IMP/0100/POOD/11	06.2020	
PROJEKTANT	mgr inż. Krzysztof Rychlik	mostowa	UD/0100/PO/10	06.2020	
PROJEKTANT	mgr inż. Paweł Szewczyk	mostowa	IMP/0100/POOD/11	06.2020	
PROJEKTANT	mgr inż. Anna Jurkowska-Kubala	mostowa	IMP/0100/POOD/11	06.2020	
SPRAWDZAJĄCY	mgr inż. Andrzej Schindler	mostowa	LB/0187	06.2020	
PROJEKTANT	mgr inż. Anna Kadzioła-Wajdzik	mostowa	IMP/0100/POOD/11	06.2020	
PROJEKTANT	inż. Andrzej Kawecki	drogowa	2/0/0/0	06.2020	
SPRAWDZAJĄCY	mgr inż. Maja Krupa	mostowa	2/0/0/0	06.2020	
PROJEKTANT	mgr inż. Tomasz Wieczorek	mostowa	IMP/0100/POOD/11	06.2020	
PROJEKTANT	mgr inż. Katarzyna Tułaka	mostowa	IMP/0100/POOD/11	06.2020	
PROJEKTANT	mgr inż. Karol Kamiński	mostowa	IMP/0100/POOD/11	06.2020	
PROJEKTANT	mgr inż. Paweł Mikołajko	mostowa	IMP/0100/POOD/11	06.2020	
SPRAWDZAJĄCY	mgr inż. Kamil Kamiński	mostowa	IMP/0100/POOD/11	06.2020	